WZGÓRZE MONIUSZKI V

www.mieszkania.repinski.pl
Kościerzyna, ul. Moniuszki 25

Mieszkanie M15	piętro 2
Powierzchnia użytkowa	59.46 m²

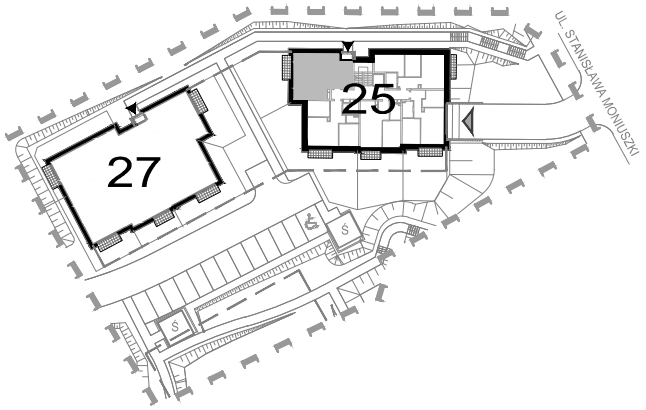

HOL	7.67 m²
POKÓJ DZIENNY Z ANEKSEM KUCHENNYM	25.40 m²
ŁAZIENKA	4.29 m²
WC	2.58 m²
POKÓJ	10.25 m²
POKÓJ	9.27 m²

BALKON	6.00 m²

- POWIERZCHNIE POMIESZCZEŃ PODANO W STANIE WYKOŃCZONYM;
- WYMIARY PODANO W STANIE SUROWYM;
- WYLICZONA POWIERZCHNIA UŻYTKOWA LOKALU PODLEGA KOREKCIE WG RZECZYWISTEGO POMIARU ZGODNIE Z UMOWĄ;
- NUMERACJA MIESZKAŃ JEST NUMERACJĄ KATALOGOWĄ;
- UMIESZCZONE NA KARCIE USYTUOWANIE PRZYBORÓW, URZĄDZEŃ I INNEGO WYPOSAŻENIA JEST TYLKO PROPOZYCJĄ KATALOGOWĄ;
- STANDARD I WYPOSAŻENIE MIESZKANIA OKREŚLONE SĄ W ODPOWIEDNIM ZAŁĄCZNIKU DO UMOWY.

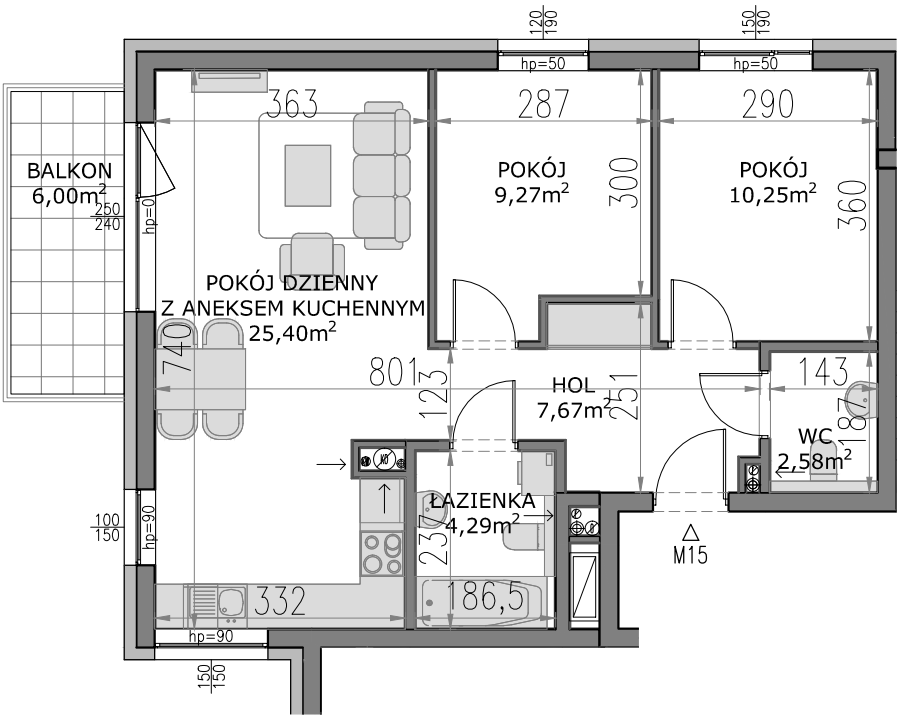

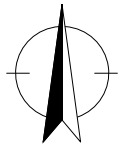

0 1 2 3 4 5

Inwestor zastrzega sobie prawo dokonywania zmian w przedstawionym projekcie.