WZGÓRZE MONIUSZKI VII

www.mieszkania.repinski.pl
Kościerzyna, ul. Paderewskiego 12

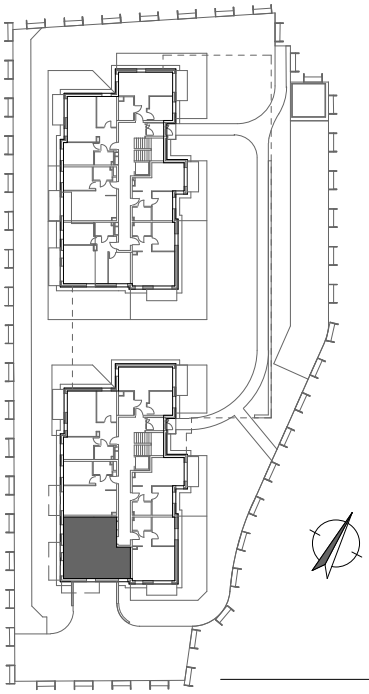

Mieszkanie 12/09	piętro 1
Powierzchnia użytkowa	61.20m²

HOL	5.01 m²
POKÓJ	11.85 m²
P.DZ. Z ANEKSEM K.	28.17 m²
POKÓJ	12.05 m²
ŁAZIENKA	4.12 m²
BALKON	7.50 m²

- POWIERZCHNIE POMIESZCZEŃ PODANO W STANIE WYKOŃCZONYM;
- WYMIARY PODANO W STANIE SUROWYM;
- WYLICZONA POWIERZCHNIA UŻYTKOWA LOKALU PODLEGA KOREKCIE WG RZECZYWISTEGO POMIARU ZGODNIE Z UMOWĄ;
- NUMERACJA MIESZKAŃ JEST NUMERACJĄ KATALOGOWĄ;
- UMIESZCZONE NA KARCIE USYTUOWANIE PRZYBORÓW, URZĄDZEŃ I INNEGO WYPOSAŻENIA JEST TYLKO PROPOZYCJĄ KATALOGOWĄ;
- STANDARD I WYPOSAŻENIE MIESZKANIA OKREŚLONE SĄ W ODPOWIEDNIM ZAŁĄCZNIKU DO UMOWY.

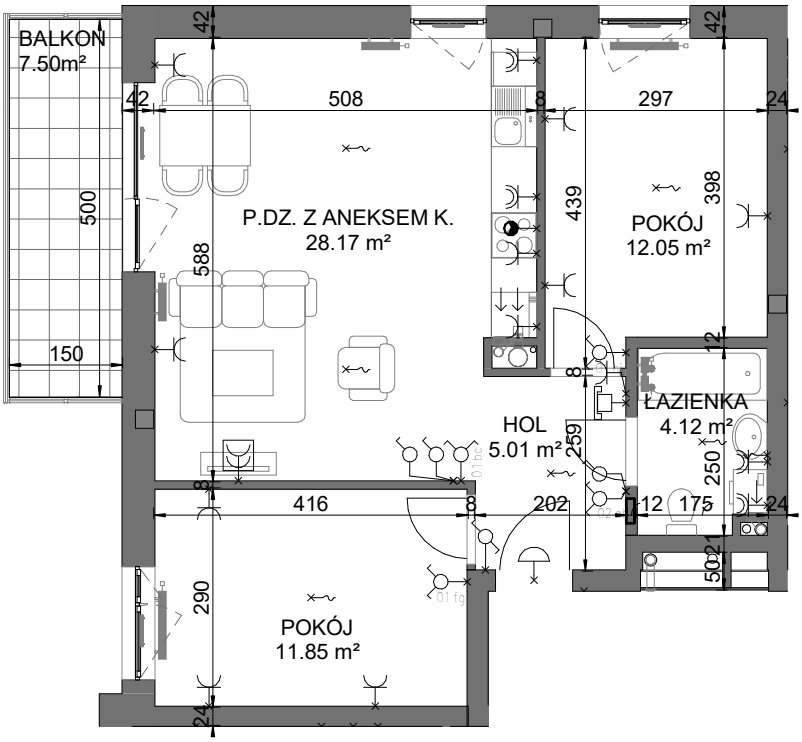

0 1 2 3 4 5

Inwestor zastrzega sobie prawo dokonywania zmian w przedstawionym projekcie.