WZGÓRZE MONIUSZKI VII

www.mieszkania.repinski.pl

Kościerzyna, ul. Paderewskiego 12

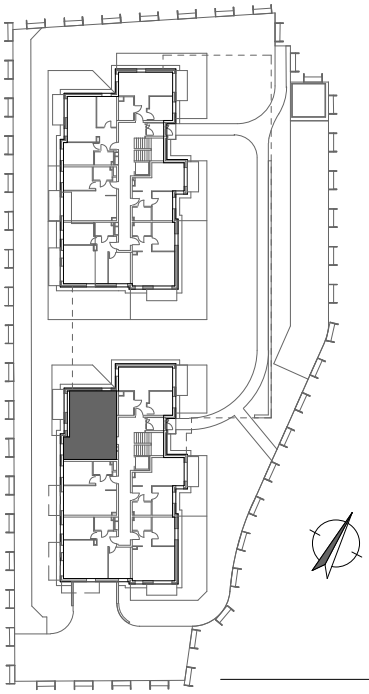

Mieszkanie 12/17	piętro 2
Powierzchnia użytkowa	57.11m^2

HOL	7.20 m²
ŁAZIENKA	4.12 m²
POKÓJ	12.43 m²
P.DZ. Z ANEKSEM K.	22.79 m²
POKÓJ	10.57 m²

BALKON	6.00 m²

- POWIERZCHNIE POMIESZCZEŃ PODANO W STANIE WYKOŃCZONYM;
- WYMIARY PODANO W STANIE SUROWYM;
- WYLICZONA POWIERZCHNIA UŻYTKOWA LOKALU PODLEGA KOREKCIE WG RZECZYWISTEGO POMIARU ZGODNIE Z UMOWĄ;
- NUMERACJA MIESZKAŃ JEST NUMERACJĄ KATALOGOWĄ;
- UMIESZCZONE NA KARCIE USYTUOWANIE PRZYBORÓW, URZĄDZEŃ I INNEGO WYPOSAŻENIA JEST TYLKO PROPOZYCJĄ KATALOGOWĄ;
- STANDARD I WYPOSAŻENIE MIESZKANIA OKREŚLONE SĄ W ODPOWIEDNIM ZAŁĄCZNIKU DO UMOWY.

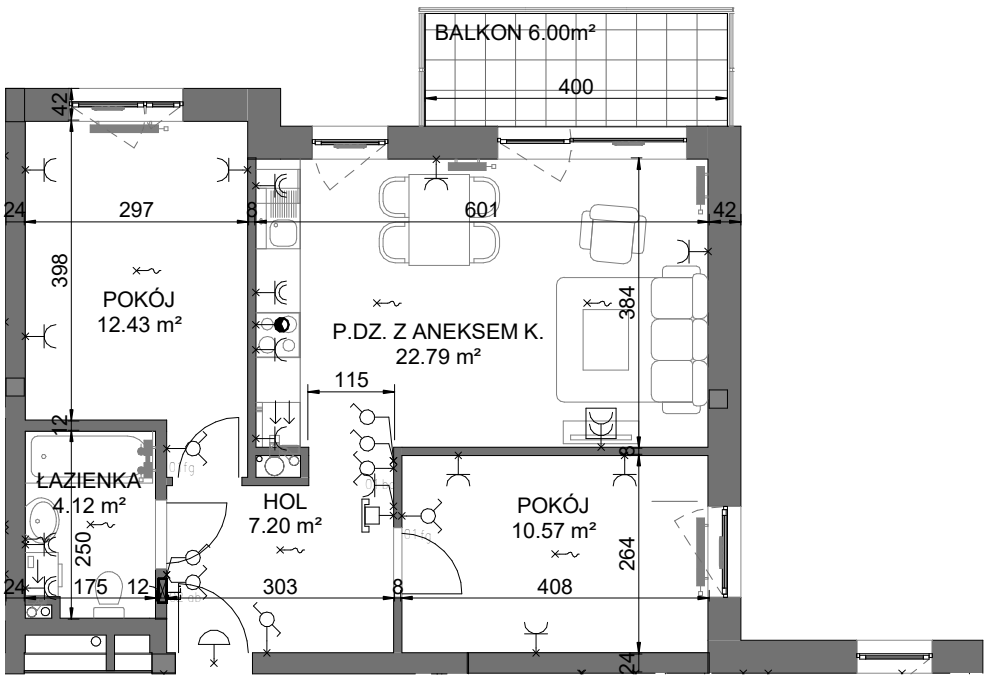

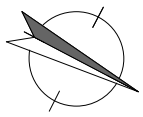

0 1 2 3 4 5

Inwestor zastrzega sobie prawo dokonywania zmian w przedstawionym projekcie.