WZGÓRZE MONIUSZKI VII

www.mieszkania.repinski.pl
Kościerzyna, ul. Paderewskiego 14

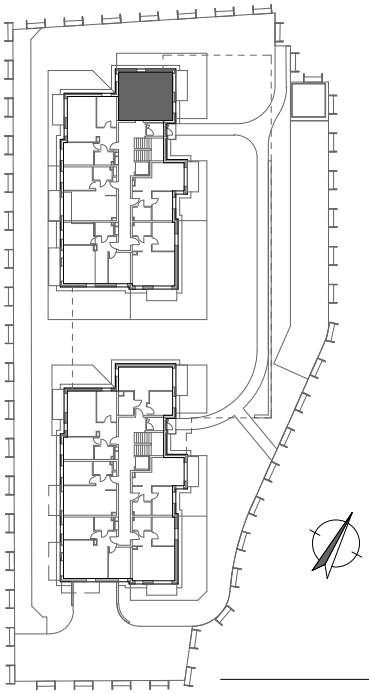

| Mieszkanie 14/06 | parter |
|---|---|
| Powierzchnia użytkowa | 43.49m$^2$ |

| | |
|---|---|
| HOL | 5.52 m² |
| ŁAZIENKA | 5.71 m² |
| P.DZ. Z ANEKSEM K. | 22.18 m² |
| POKÓJ | 10.08 m² |

| | |
|---|---|
| TARAS | 6.00 m² |
| OGRÓDEK PRZYDOMOWY | 46.56 m² |

- POWIERZCHNIĘ OGRODU PRZYDOMOWEGO PODANO ŁĄCZNIE Z POW. UTWARDZONĄ - OPASKĄ ŻWIROWĄ; POW. MOŻE ULEC ZMIANIE ZE WZGLĘDU NA UKSZTAŁTOWANIE TERENU;
- POWIERZCHNIE POMIESZCZEŃ PODANO W STANIE WYKOŃCZONYM;
- WYMIARY PODANO W STANIE SUROWYM;
- WYLICZONA POWIERZCHNIA UŻYTKOWA LOKALU PODLEGA KOREKCIE WG RZECZYWISTEGO POMIARU ZGODNIE Z UMOWĄ;
- NUMERACJA MIESZKAŃ JEST NUMERACJĄ KATALOGOWĄ;
- UMIESZCZONE NA KARCIE USYTUOWANIE PRZYBORÓW, URZĄDZEŃ I INNEGO WYPOSAŻENIA JEST TYLKO PROPOZYCJĄ KATALOGOWĄ;
- STANDARD I WYPOSAŻENIE MIESZKANIA OKREŚLONE SĄ W ODPOWIEDNIM ZAŁĄCZNIKU DO UMOWY.

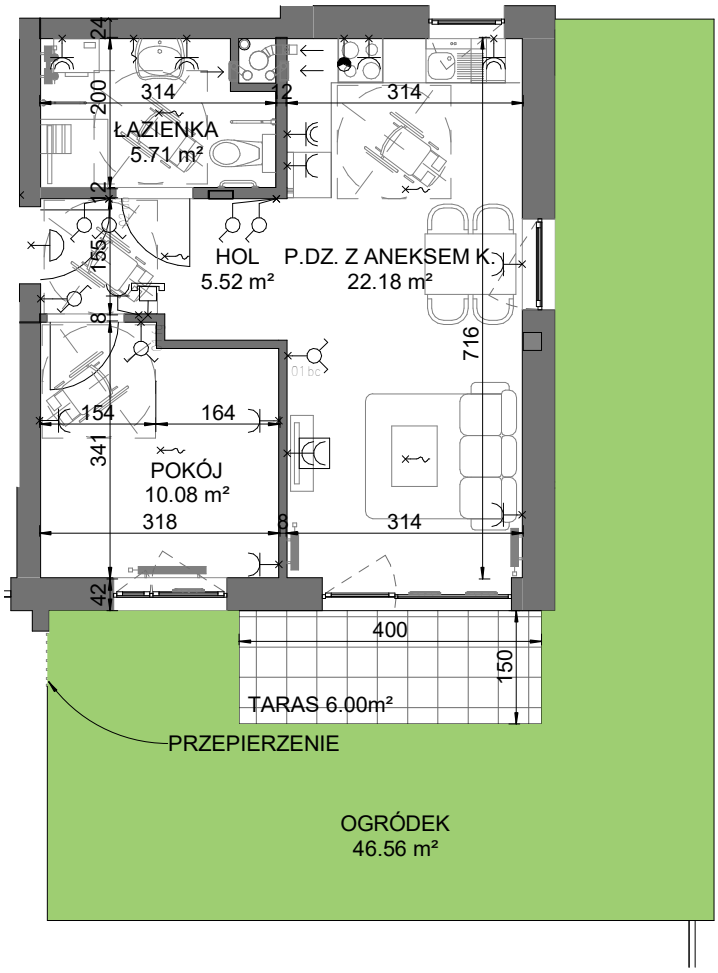


0 1 2 3 4 5

Inwestor zastrzega sobie prawo dokonywania zmian w przedstawionym projekcie.